

Mois de Janvier 2026

« Janvier d'eau chiche fait le paysan riche. Quand le jour de l'an vient en nageant, on peut plaindre le jardinier. Mauvais an entre en nageant, mais s'il gèle, l'année sera belle. Beau temps à la Saint-Guillaume (10/01), donne plus de blé que de chaume ».

*Comme il pleut beaucoup les activités se font à l'intérieur. Le besoin de se dépenser donne une activité animée*

*Activité lancer de balle ou ballon sur divers supports*



*Certains construisent*

*D'autres font tomber la construction de carton*



*Explications sur la meilleure méthode pour la réussite*



Certains jouent avec des balles



Puis avec les piles de cartons

*Encastrements ou du dessin «divers» (d'hivers), des mots mêlés... pour s'occuper*

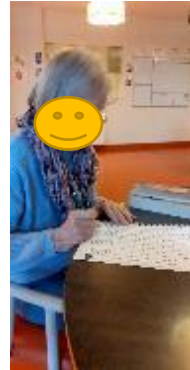

**Les peluches sensorielles font sensations, nous discutons des animaux que l'ont a eus**



**Pendant le temps calme avec les peluches sensorielles, les résidents les caressent, leur parlent.**

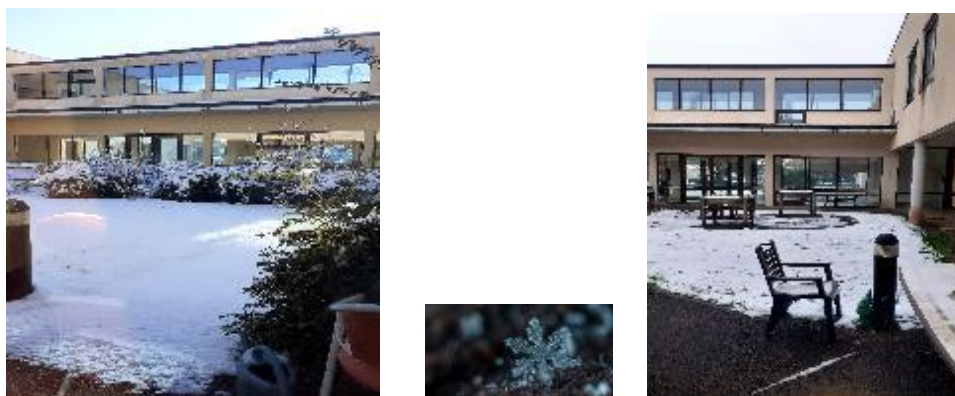

*La Neige s'est invitée*



*Quand c'est possible, la marche rapide à l'extérieur est importante*



Certains lundis, c'est cinéma

Place à la cuisine pour quelques crêpes



Bon appétit



Des flocons sont coloriés pour faire la dame de l'hiver



J'aime la galette savez vous comment ??.....

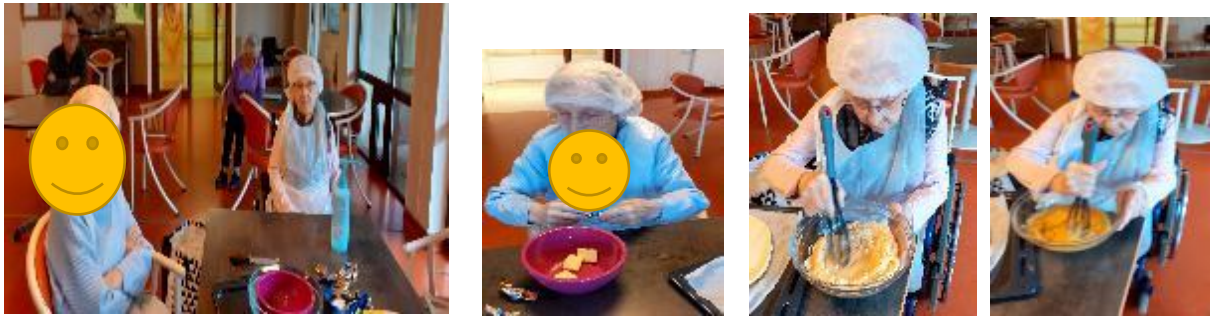

avec du beurre dedans



Galette des rois à l'étage



Ensemble, nous chantons pour les anniversaires

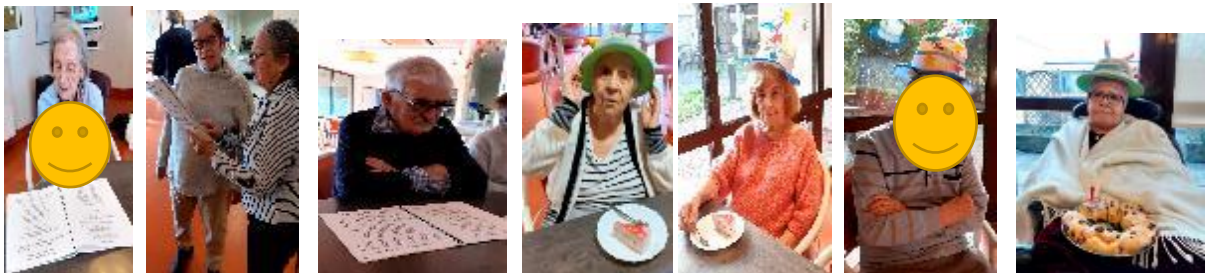

## Activités sensorielles

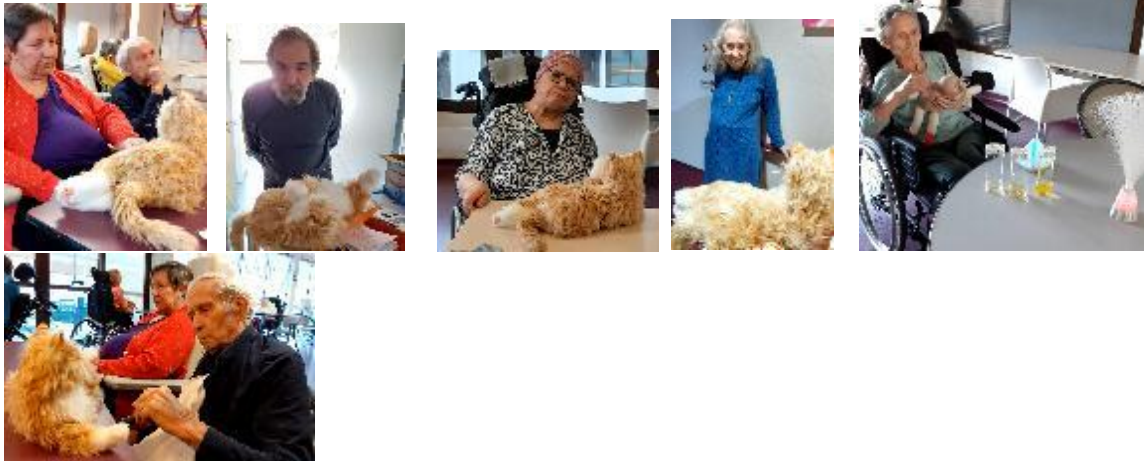

## Fête pour les vœux et partage de la galette des rois à l'étage



Fête pour les vœux et partage de la galette des rois au Rez de Chaussée



Un grand merci à mes collègues qui m'aident pour la réussite des temps forts comme les anniversaires



Temps de partage avec l'association « St Vincent de Paul »



Les résidents visités par l'association St Vincent de Paul, ont appréciés ce temps individuel.



Petits temps de musique à l'étage



Alors vous êtes comment ?